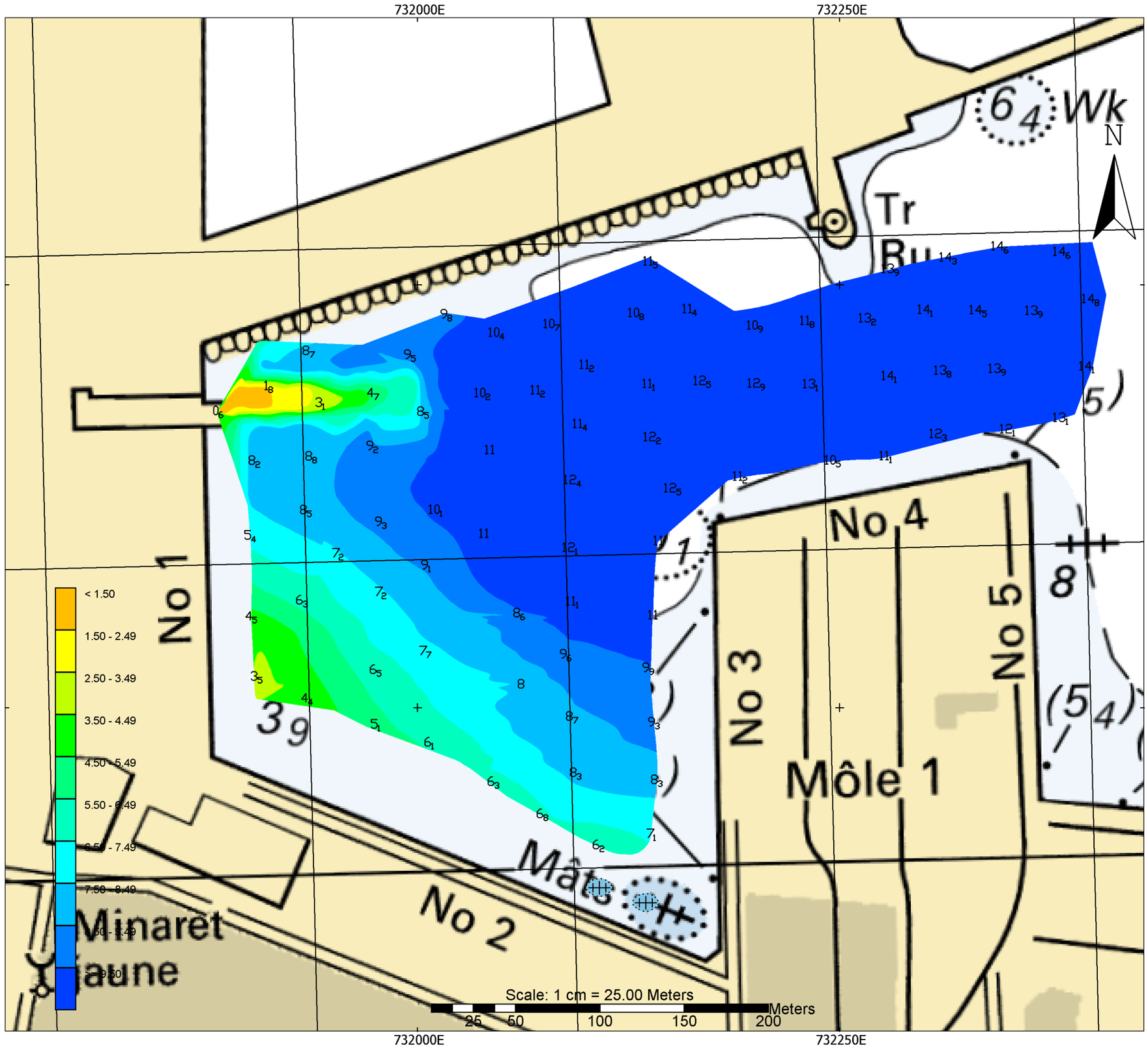

SYSTÈME DÉPLOYABLE D'HYDROGRAPHIE MILITAIRE

MEDITERRANEE
PORT DE BEYROUTH
LIBAN

Bassin n°1

---

17 AOUT 2020

Échelle 1:2500

Ellipsoïde : IAG GRS 1980
Système géodésique : WGS84
Projection UTM 36 Nord
Référence altimétrique : Plus Basses Mers Astronomiques (PBMA, *LAT*)

Nota :

1) Les sondes sont réduites de la marée prédite SHOMAR au port de Beyrouth.
2) Fond de carte extrait FR 7348-A.
3) Levé effectué au sondeur vertical GPT Kongsberg EA400 SP 38/200 Khz.
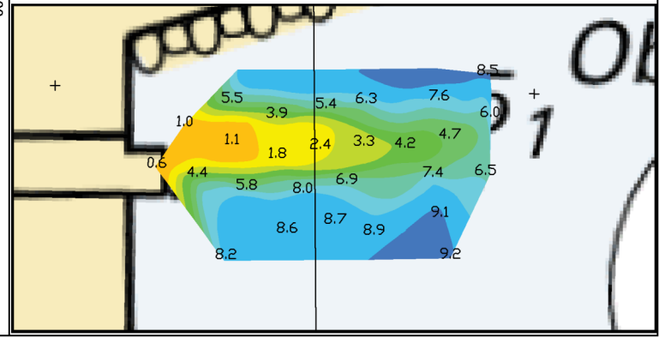
Document à jour de la connaissance à la date du 17/08/2020. A utiliser en complément des cartes et ouvrages nautiques.